



ROYAL  
TULIP  
JP RIBEIRÃO PRETO



BEM-VINDOS AO NOSSO RESORT.





# RIBEIRÃO PRETO

Capital do agronegócio, polo universitário e cervejeiro, núcleo de pesquisa, tecnologia e excelência médica. Excelente centro de compras.





POR QUE  
ESCOLHER  
O NOSSO  
RESORT?



# ESTRUTURA

Coworking, 10 salas de apoio, 02 salas com capacidade para até 600 pessoas em cada, com divisórias removíveis, 02 restaurantes, foyer da piscina e american bar.



## SALÃO IPÊ

O salão Ipê, no piso térreo tem área de 414m<sup>2</sup> e é composto pelos salões Gerânio, Jasmin e Prímula. Em formato auditório tem capacidade para 600 pessoas.



Pode ser utilizado em formato espinha de peixe, escolar, em U ou banquete com mesas redondas.

## SALÃO IPÊ/TÉCNICA

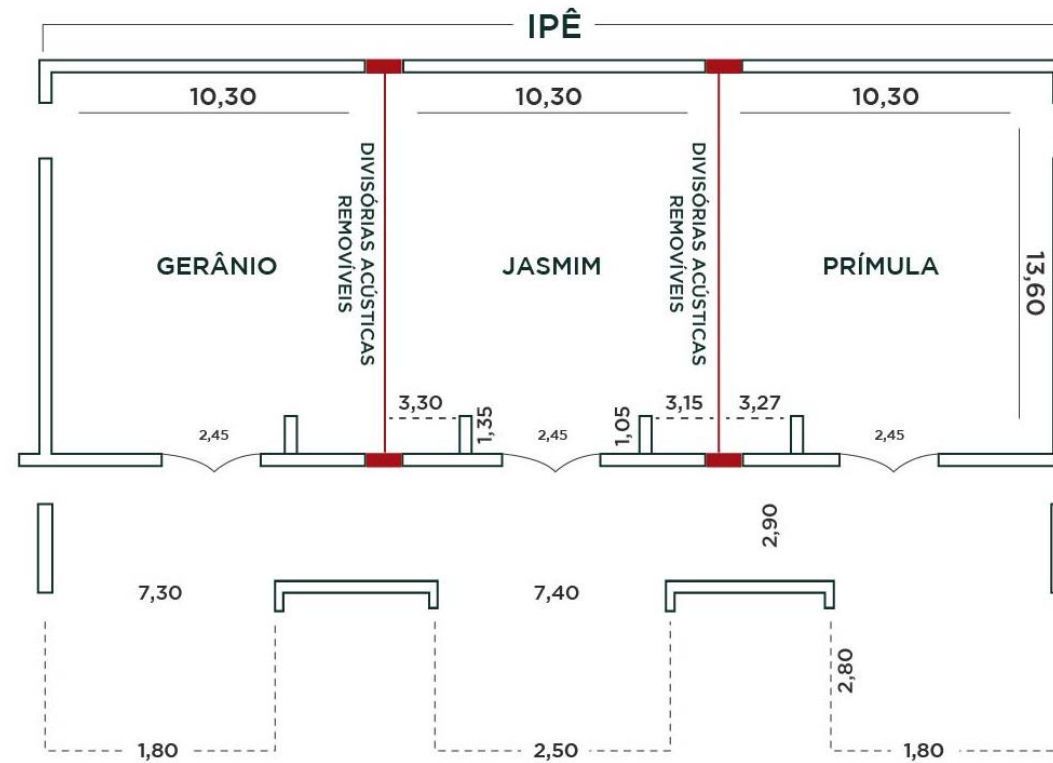

SALA	ÁREA	ALTURA	AUDITÓRIO	ESP. PEIXE	ESCOLAR "U"	ANDAR
IPÊ	414	3,3	600	300	300	T
GERÂNIO	138	3,3	170	80	80	42
JASMIM	138	3,3	170	80	80	42
PRÍMULA	138	3,3	170	80	80	42
GERÂNIO+JASMIM	276	3,3	400	150	160	50
JASMIM+PRÍMULA	276	3,3	400	150	160	50



## SALÃO ORQUÍDEA

O salão Orquídea, no piso térreo tem área de 404m<sup>2</sup> e é composto pelos salões Íris, Gérbera e Camélia. Em formato auditório tem capacidade para 600 pessoas.



Pode ser utilizado em formato espinha de peixe, escolar, em U ou banquete com mesas redondas.

## SALÃO ORQUÍDEA/TÉCNICA

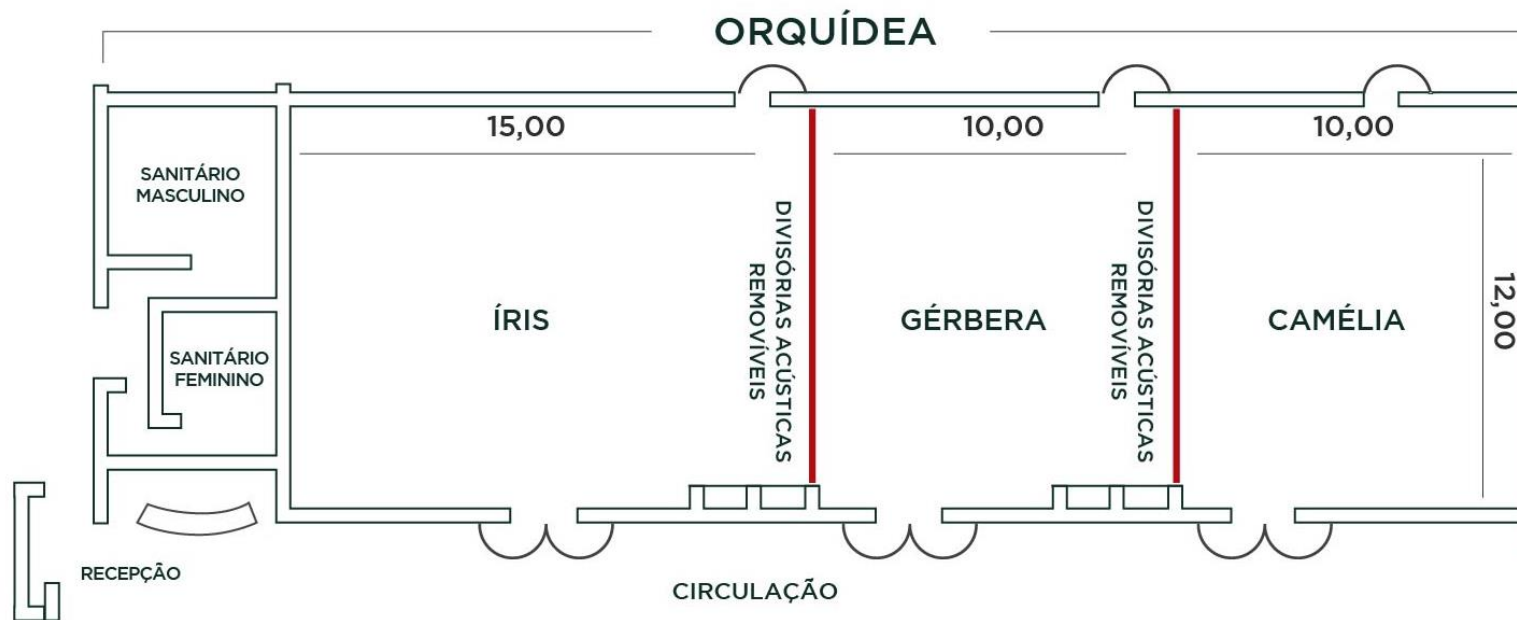

SALA	ÁREA	ALTURA	AUDITÓRIO	ESP. PEIXE	ESCOLAR	"U"	ANDAR
ORQUÍDEA	404	4,4	600	300	300	100	T
ÍRIS	170	4,4	250	100	100	50	T
GÉRBERA	118	4,4	150	74	74	32	T
CAMÉLIA	115	4,4	120	56	56	30	T
ÍRIS+GÉRBERA	288	4,4	400	174	174	82	T
GÉRBERA+CAMÉLIA	233	4,4	300	130	130	62	T

## SALAS DE APOIO

São 10 salas de apoio em 2 pavimentos. Podendo ser utilizada em diversas configurações



## SALAS DE APOIO/TÉCNICA

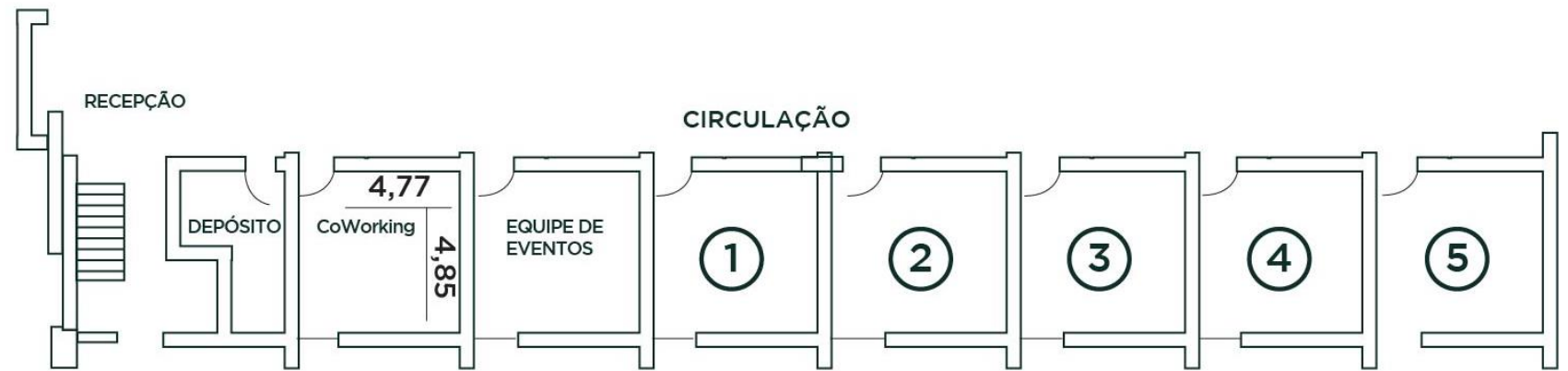

SALA	ÁREA	ALTURA	AUDITÓRIO	ESP. PEIXE	ESCOLAR	"U"	ANDAR
APOIO 1 A 5	22	2,9	20	-	-	12	T

## ANDAR INFERIOR

## SALAS DE APOIO/TÉCNICA

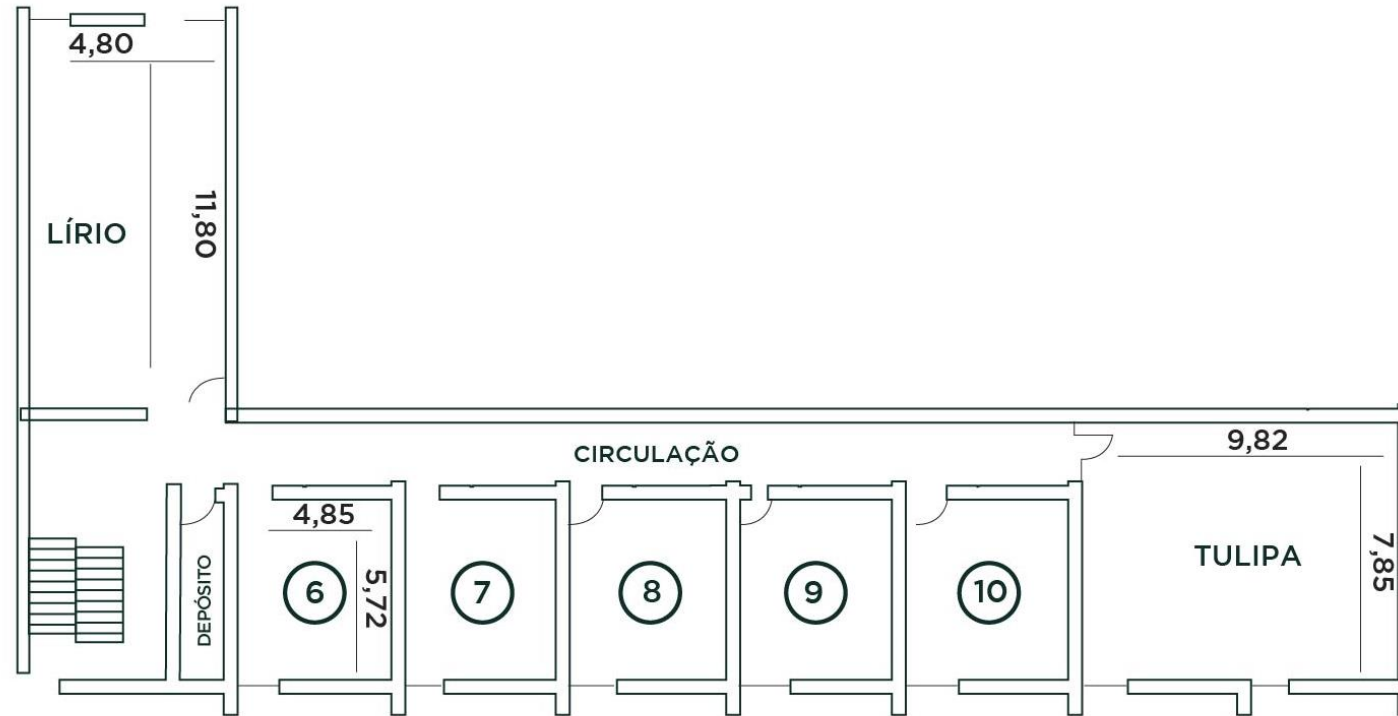

SALA	ÁREA	ALTURA	AUDITÓRIO	ESP. PEIXE	ESCOLAR	"U"	MEIA LUA	ANDAR
LÍRIO	55	2,9	50	16	16	20	18	S
TULIPA	78	2,9	80	40	40	24	30	S
APOIO DE 6 A 10	28	2,9	25	-	-	12	-	S

## ANDAR SUPERIOR

## FOYER PISCINA LÓTUS

Foyer em frente a piscina Lótus com bar, cozinha e mobiliário.  
Ideal para coffee breaks, happy hours, coquetéis, jantares e confraternizações.



Pode ser utilizado em diversos formatos, inclusive com extensão em volta da piscina.

# FOYER PISCINA LÓTUS/TÉCNICA

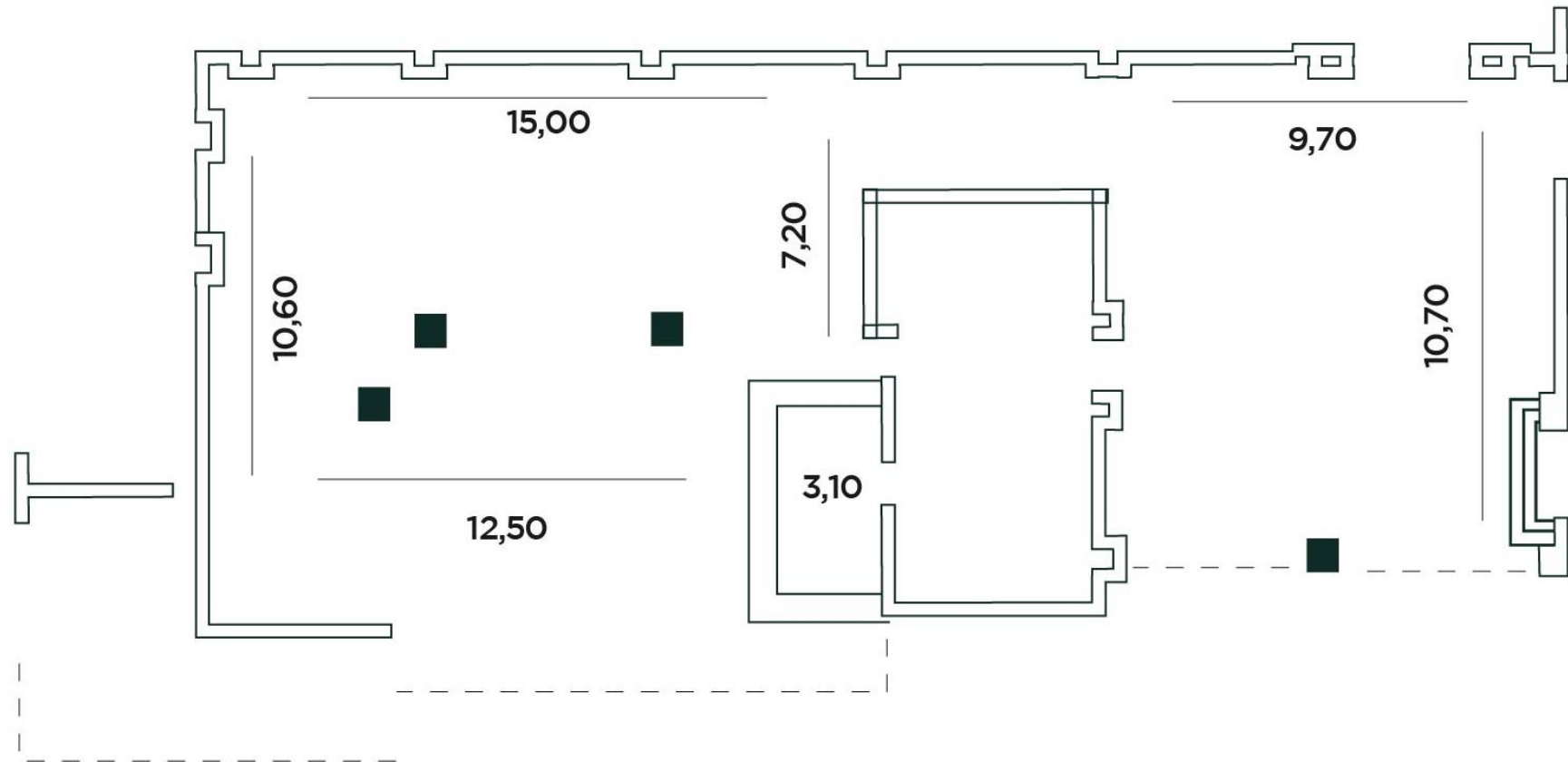

# RESTAURANTES

Restaurantes Bounganville e Flamboyant.



## **Restaurante Bounganville:**

Ambiente sofisticado anexo ao american bar Anturius. Almoço e jantar com serviço primoroso em buffet ou a la carte. Jantar ao som de piano (quinta-feira, sexta-feira e sábado).



## **Restaurante Flamboyant:**

Ambiente casual para o serviço de café da manhã. Aberto em ocasiões especiais para almoço e jantar.



## ANTÚRIUS AMERICAN BAR

O lugar ideal para celebrar grandes negócios ou relaxar no final da tarde.



# ATENDIMENTO

Atendimento bilíngue com equipe treinada para oferecer as facilidades necessárias para a realização dos mais diversos tipos de eventos, com acompanhamento full-time durante a montagem, evento e pós-evento.



# BUFFET DIFERENCIADO

Primoroso serviço em buffet, a la carte, cardápio temático ou exclusivo de acordo com a personalidade do seu evento.



# ACOMODAÇÕES

Suítes e apartamentos com amplo espaço e decoração contemporânea divididas entre standart, super luxo e suítes.



## SUÍTE MASTER

Cama King size, closet, banheiro com 2 duchas, hidromassagem, sala de estar e jantar, mini copa com máquina de café Nespresso, lavabo, varanda com esteira e jardim provativo com jacuzzi ao ar livre. São 94 m<sup>2</sup> de área construída e 80m<sup>2</sup> de jardim.



## SUÍTE JP SÊNIOR

75m<sup>2</sup>, cama King, decoração diferenciada, closet, banheiro com hidromassagem, máquina de café Nespresso e sala de estar.



## SUÍTE EXECUTIVA

78m<sup>2</sup>, cama King size, sala de estar com bar, closet, hidromassagem e máquina de café Nespresso.



## SUÍTE JUNIOR

55m<sup>2</sup>, cama king size, closet e hidromassagem.





## **SUPER LUXO PREMIUM**

52m<sup>2</sup>, duas camas Queen size com sacada e vista para a piscina de raia, climatizada.



**SUPER LUXO HIBISCUS**

42m<sup>2</sup> com duas camas de casal e/ou uma de solteiro com sacada e vista para a piscina, climatizada com bar molhado.



## LUXO PARK

40m<sup>2</sup> com duas cama de casal e/ou uma de solteiro.



## **STANDART TWIN**

40m<sup>2</sup>, cama de casal. Acomodamos em nossos apartamentos com duas camas de casal e/ou uma de solteiro.



## STANDART

30m<sup>2</sup>, cama Queen size, adaptado para necessidades especiais.





**ROYAL  
TULIP**  
JP RIBEIRÃO PRETO

Via. Dr. Jeremias de Paula Martins, 101 – Tel: + 55 (16) 2101 1400

[rtp.reservas@goldentulip.com.br](mailto:rtp.reservas@goldentulip.com.br) | [royaltulipjpribeiraopreto.com](http://royaltulipjpribeiraopreto.com)

Ribeirão Preto – SP – CEP: 14097-142